Finland Rukan Salonki Blokhutchalets

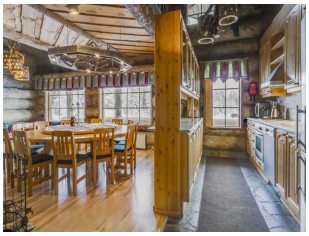

Verblijf: schitterende, ruime blokhutten met idyllische ligging
Highlights: erg comfortabel - eigen skibushalte - op 5 auto minuten van pistes

REISOMSCHRIJVING

Wie heeft nog nooit gedroomd van een witte kerst of winteravonturen in een echt winterwonderland? Ruka heet je welkom om een Finse winter te beleven! Na een rechtstreekse vlucht vanaf Schiphol bent je binnen 30 transfer-minuten in het Finse winterresort Ruka. Hier kun je kiezen voor centraal gelegen accommodatie met ski- in/ski-out, of rustig gelegen chalets net buiten het centrum, midden in de natuur. Voor gezinnen met kinderen is Ruka zeker aan te bevelen.

Ruka staat bol van de winterpret en belevenissen, die zo kenmerkend voor Lapland zijn. Je geniet hier van goed onderhouden pistes, efficiënte skiliften en adembenemende uitzichten. Het skiseizoen in Ruka duurt meer dan 200 dagen en de eerste pistes zijn meestal al vanaf medio oktober al open. Het veelzijdige skigebied is geschikt voor kinderen, volwassenen, beginners en experts. Naast de wintersporten is er hier een groot aanbod aan winteractiviteiten die je wintervakantie tot een èchte winterbelevenis maken. Je kunt kiezen tussen vele activiteiten en wij bieden je ook de mogelijkheid aan om vooraf je skipas en skiuitrusting te reserveren.

Welkom op de coördinaten voor sneeuw!

Je vliegt rechtstreeks met onze Transavia chartervlucht van Amsterdam Schiphol naar Kuusamo, dat op 30 minuten van Ruka ligt.

Beschrijving Rukan Salonki

Deze prachtige chalets zijn rustig gelegen op ca. 4 km buiten het levendige centrum van Ruka. Rukan Salonki's Restaurant Kultala ligt op loopafstand van de cottages en serveert Lapse specialiteiten zoals rendieren en zalm. Een eigen rooksauna en ijssauna ligt bij het restaurant.
Tijdens de openingstijden van de skiliften in Ruka kun je gebruik maken van de (ski)bus (tegen betaling) die van de accommodatie naar het centrum van Ruka brengt.

De luxe chalets beschikken over een woonkamer met open haard, tv, dvd speler, sauna, volledig ingerichte keuken en wasmachine. Er is gratis WiFi in de chalets. De chalets verschillen in grootte. Een aantal hebben kamers met eigen douche en wc, een aantal met alleen eigen wc, en sommige met gedeelde faciliteiten. De chalets zijn inclusief bedlinnen, handdoeken en eindschoonmaak, WiFi, koffie/thee en suiker. Ze worden niet dagelijks schoongemaakt. Indien dit wenselijk is, zijn er extra kosten aan verbonden.

Wil je gemak? Ontbijtbuffet en dinerbuffet zijn vooraf bij te boeken en vanaf 12.01.2025 is het speciale Wild Food Diner onderdeel van het halfpension.

Wij raden je aan om ontbijt en/of diners bij boeking te reserveren, ter plaatse zal het moeilijk tot onmogelijk zijn om de maaltijden nog te regelen!

Rukan Salonki 11: 4-kamer superior Chalet 70m2

In 2-onder-1-kap stijl gebouwde blokhut, met drie slaapkamers die elk over een eigen badkamer met douche en toilet beschikken. De gezellige woonkamer met open haard ademt een heel typische Lapse sfeer. Er is een volledig ingerichte kitchenette, een sauna-afdeling met douches, toilet en kleedkamer. De twee chalets delen een buiten BBQ-hut met elektrische BBQ. Dit is een perfecte kleine locatie voor je Lapse avonden met familie en vrienden.

Rukan Salonki 3: 5-kamer Standard Chalet 120m2

Vrij staande blokhut, royaal van formaat en geliefd bij families en vrienden. Het chalet kijkt uit over het hart van ons resort, namelijk Restaurant Kultala en de sauna's. Dit chalet heeft vier aparte slaapkamers en een open vide met vier extra bedden. De grote woonkamer met open haard staat in verbinding met de eetkamer en de volledig uitgeruste keuken. De sauna-afdeling beschikt over de doucheruimtes en er zijn twee aparte toiletten in het chalet.

Rukan Salonki 12: 7-kamer Superior Chalet 160m2

Dit eersteklas chalet is gebouwd in een moderne stijl, maar van traditioneel stevig, Fins grijs hout. Het chalet kijkt uit over het meertje van het resort op een zeer rustige locatie. Alle zes slaapkamers hebben twee eenpersoonsbedden (kunnen tegen elkaar voor 2-persoonsbed) en hebben een eigen badkamer. De ruime woonkamer met eethoek en open haard laat het natuurlijke licht binnen door de grote raampartijen. Het chalet heeft een volledig uitgeruste keuken en een ultramoderne sauna-afdeling.

Rukan Salonki 14: 7-kamer Superior Chalet 170m2

Een modern chalet gebouwd in klassieke Lapse stijl met een uniek design en interieur. Het chalet ligt aan de rand van het resort, met uitzicht op de machtige Ruka- berg en het skigebied vanaf het achterterras. Dit ruime chalet beschikt over zes slaapkamers met elk 2 aparte bedden (kunnen tegen elkaar voor

2-persoonsbed) en elk een eigen badkamer. Er kunnen 2 extra bedden bijgezet worden. De ruime woonkamer met open haard wordt gecompleteerd met een volledig ingerichte keuken, sauna-afdeling met twee douches en een apart toilet.

Rukan Salonki 4, 6 & 7: 8-kamer Standard Chalet met loft 150m2

Dit ruime Lapse blokhut heeft een erg gezellige sfeer. De knusse ligging aan de rand van het bos geeft het een beetje een schuilplaatsgevoel. Vanuit de voorramen kijk je naar het hart van het resort, Restaurant Kultala en de Starsauna. Het chalet heeft zeven aparte slaapkamers en twee extra bedden op de open vide. De royale woonkamer met open haard nodigt uit om te ontspannen en tot rust te komen. De volledig uitgeruste keuken heeft een eethoek voor maximaal 16 personen. Uiteraard is er een sauna-afdeling met twee douches en beschikt het chalet over twee aparte toiletten.

Ligging

Rukan Salonki ligt in een bosrijk gebied aan het meer Salonkijärvi, net buiten het centrum van skiresort Ruka. Heeft een eigen skibushalte en alle evt. bijgeboekte excursies worden uitgevoerd door Salonki Travels met een eigen safari house op het terrein van Rukan Salonki.

Aantal bedden

4-Kamer Superior chalet, 6 bedden

5-Kamer Standard chalet, 12 bedden (8+4)

7-Kamer Superior chalet, 12 bedden

7-Kamer Superior chalet, 12 + 2 extra bedden

8-Kamer Standard chalet met loft, 14 - 16 bedden

Let op! De vakantieperiodes zijn erg populair. Wil je met kerst of nieuwjaar, of in de voorjaarsvakantie naar Lapland raden wij je aan z.s.m. te boeken vanwege de beschikbaarheid.

DETAILS

Klik hier voor de vluchtinformatie en vliegtijden

Klik hier voor de autohuurinformatie en voorwaarden

Reisdocumenten:

Bij onze wintersport vliegreizen ontvangt u bij uw reispapieren uitgebreide reisdocumentatie, alsmede een mondkapje (voorzover deze nog noodzakelijk is) en kofferlabels.

Wij wijzen u erop dat dit zeer populaire reizen zijn, dus adviseren u, om teleurstelling te voorkomen, vroegtijdig (voor het hoogseizoen 6-8 maanden voor vertrek) te reserveren. Indien een accommodatie niet beschikbaar is bieden wij u, in overleg, een zo goed mogelijk alternatief aan in dezelfde omgeving.
BOEKINGSINFORMATIE

Opties

Het is mogelijk om (tot 8 weken voor vertrek) een optie te nemen op de vluchten voor een termijn van 5 werkdagen. U kunt ons hiervoor een e-mail sturen of telefonisch contact opnemen.
Prijsberekening

Als u een reis heeft gevonden klikt u op het blauwe vakje met ´Prijsopgave´ om de totale reissom te berekenen. Vervolgens geeft u de vertrekdatum, aantal personen en de gewenste reisduur in. Vervolgens doorloopt u in verschillende stappen uw keuzes voor vervoer, autohuur, accommodatie, excursies en verzekeringen. Let op: als er een vierkantje () voor een reisonderdeel staat is dit een optioneel onderdeel, die u aan kunt vinken (bijv. voor een extra excursie of een annuleringsverzekering), waarna de prijs hiervoor verschijnt in het prijsoverzicht. Voor meer informatie over ieder reisonderdeel kunt u klikken op de links.
Maatwerk offerte

Als u wil afwijken van de standaardreis (bijv. extra nachten of andere overnachtingsplaatsen) kunnen wij in veel gevallen een maatwerkofferte voor u maken. Stuur ons dan een e-mail met een exacte specificatie van uw wensen, vertrekdatum, type huurauto, aantal personen etc.
Boekingsaanvraag

Als u de reis wil reserveren klikt u onderaan het scherm op "Boek deze reis", waarna u de totale reissom ziet en of de reis uit voorraad geboekt kan worden of moet worden aangevraagd. In veel gevallen zal de reis moeten worden aangevraagd, hetgeen wil zeggen dat wij eerst bij de vervoerder en/of accommodatie verschaffer(s) moeten controleren of er nog plaats beschikbaar is. Let op: als u een boeking aanvraagt is dit niet vrijblijvend en kunt u de boekingsaanvraag (indien de reis conform de aanvraag beschikbaar is) niet meer kosteloos annuleren. Indien beschikbaar maken wij een definitieve boeking voor u. Als alles is ingevuld klikt u op "Deze reis reserveren/aanvragen, waarna onderaan een boekingsnummer verschijnt. U ontvangt een bevestiging van de boekingsaanvraag op het opgegeven e-mail adres.

Paspoortnamen

Het is belangrijk dat de opgegeven namen overeenkomen met het paspoort van de reizigers, inclusief de volledige eerste voornaam uit het paspoort. Gebruik dus geen roepnamen of de achternaam van uw echtgenoot, want dit kan bij het inchecken voor de vlucht tot instapweigering leiden.

Tariefklassen

Luchtvaartmaatschappijen werken met een flexibel prijssysteem, waarbij de prijs afhankelijk is van de bezetting van de gewenste vluchten op het moment van reserveren. Men heeft voor elke tariefklasse een beperkt aantal stoelen per vlucht beschikbaar. Het systeem komt er kortweg op neer dat hoe voller de vlucht raakt, des te hoger de vliegprijs wordt. Bij de prijsberekening ziet u in geval van onze chartervluchten "real time" beschikbaarheid en het actuele tarief.

Duur aanvraag

Soms zijn één of meerdere reisonderdelen niet direct beschikbaar en zal deze voor u aangevraagd dienen te worden. De duur van deze aanvraag is afhankelijk van het reisonderdeel en de periode. Als u vroegtijdig boekt is de gemiddelde duur van een aanvraag 1-2 dagen. Mocht iets al volgeboekt zijn dan benaderen wij u met een alternatief. Als u niet akkoord gaat met de aangeboden alternatieven heeft u het recht om alsnog af te zien van de reis.

Nota/bevestiging

Zodra alle reisonderdelen akkoord zijn ontvangt u van ons een nota/bevestiging per e-mail.

Betaling

Zodra uw reis is bevestigd ontvangt u per e-mail de factuur. De aanbetaling bedraagt (tenzij anders vermeld) 20% van de reissom. De restant reissom dient uiterlijk 6 weken voor vertrek te worden voldaan, dus bij boeking binnen 6 weken voor vertrek moet de gehele reissom gelijk bij ontvangst van de nota worden betaald. U krijgt geen nieuwe factuur of een herinnering voor de eindbetaling, dus houdt zelf in de gaten dat de eindbetaling op tijd wordt overgemaakt.

Reispapieren

Na ontvangst van de volledige betaling ontvangt u uw reispapieren circa 10-14 dagen voor vertrek per post of per e-mail, afhankelijk van de door u gereserveerde reis.

REISPROGRAMMA

Dag 1

.. Vlucht Amsterdam Airport - Kuusamo per Transavia

Transfer luchthaven - accommodatie (duur ca. 35 min.)

Dag 1 t/m 8

.. 7 Nachten verblijf in de door jezelf gekozen chalet in Rukan Salonki bij Ruka. Informatie over het skigebied, skihuur en liftpassen vind je op het tabblad "Ski-informatie over Ruka". Voor een overzicht van alle mogelijke excursies klik je op het tabblad "Extra".

Dag 8

.. Transfer accommodatie - luchthaven (duur ca. 35 min.)

Vlucht Kuusamo - Amsterdam Airport per Transavia.